

Fundo Armadillo

Valle Simpsons Coyhaique

www.fundoarmadillo.cl



Ubicación / Distancia



Parcelas Fundo Armadillo

Exclusividad

70 Parcelas agrícolas con orilla de camino y factibilidad real de luz y agua. (Poste y transformador en el terreno).

Conectividad

En Santa Helena (Valle Simpsons) a 30 minutos del aeropuerto, a 23 minutos de la ciudad . (En cualquier tipo de vehículo).

Ubicación

Un entorno privilegiado a orilla de la carretera austral que puedes disfrutar acá:

<https://fundoarmadillo.cl/#tourVirtual>



Un Emplazamiento Soñado

Proyecto Fundo Armadillo es un proyecto con 70 parcelas ubicadas en el Valle Simpson a solo 30 minutos del aeropuerto y a 25 del centro de la ciudad.

Cuenta con parcelas planas y con vista al valle, las cuales te permiten apreciar toda la vista de la maravillosa Patagonia.

Se encuentra a minutos del río Simpson y también de los principales lagos de pesca de la zona, los cuales son visitados año a año por turistas internacionales y otros que recorren las maravillas de la carretera austral.

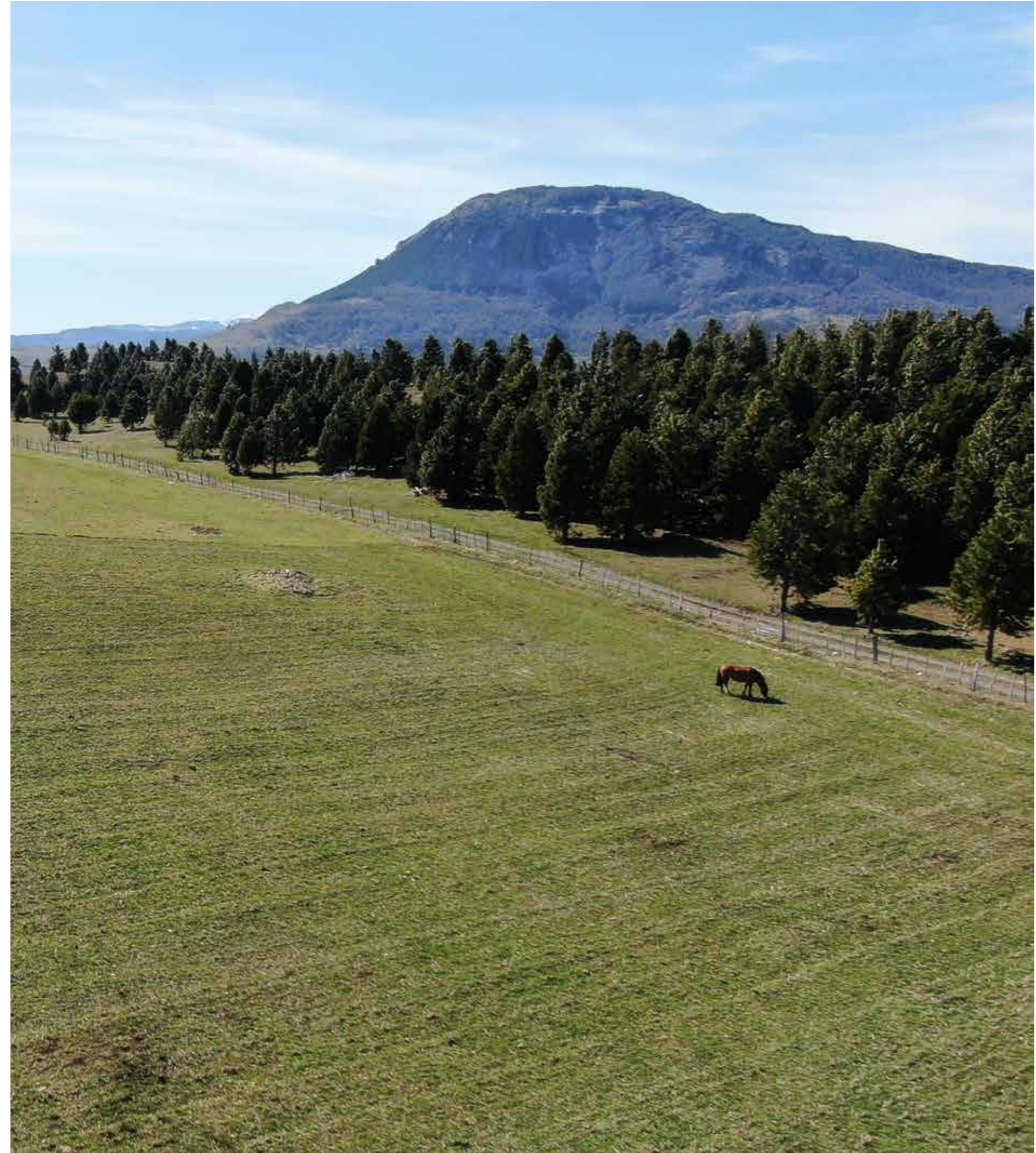

Características

Parcelas desde 25 M.

Rol Propio y listas para escriturar.

A 4 minutos de la zona de pesca del río Simpson.

Parcelas desde 5000 M2.

Factibilidad real de Luz (Poste y transformador en el terreno).

Factibilidad de agua.

Acceso directo en cualquier vehículo.

Terrenos planos.

Zona internacional de pesca (Lago La Paloma, Lago Caro entre otros).

Carretera Austral.



Contáctanos

✉ ventas@fulcrumg.cl



Fundo Armadillo

Valle Simpsons Coyhaique

www.fundoarmadillo.cl

